Dane aktualne na dzień: 26-11-2026 07:26

Link do produktu: https://utih.pl/lancuch-rolkowy-24b-2-35ps-obrotu-zastosowanie-cyklop-503496014-warynski-p-36157.html



Łańcuch rolkowy 24B-2-35Ps obrotu zastosowanie Cyklop 503496014 WARYŃSKI

Cena	**554,90 zł**
Czas wysyłki	**24 godziny**
Numer katalogowy	**W-L24B2-35PS**
Kod producenta	**W-L24B2-35PS**
Kod EAN	**5902287118940**
Waga produktu z opakowaniem jednostkowym	**18.05**
Numer katalogowy części	**W-L24B2-35PS**
EAN (GTIN)	**5902287118940**

Opis produktu

Łańcuch rolkowy 24B-2-35Ps obrotu zastosowanie Cyklop 503496014 Waryński





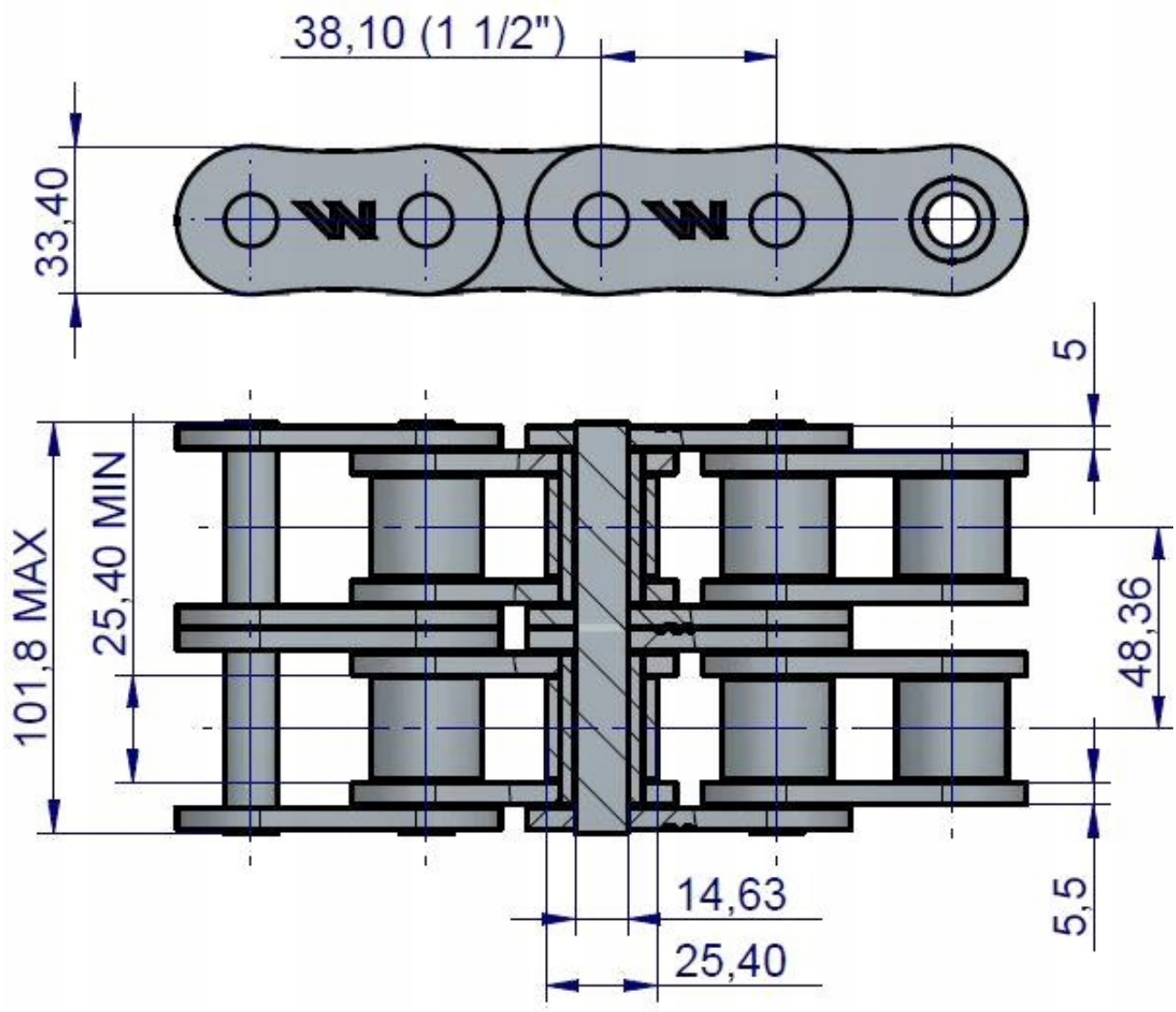

Łańcuch 24B2-35Ps obrotu zastosowanie Cyklop 503496014 Waryński

Łańcuch rolkowy, Galla dwurzędowy, napędowy, calowy.

Standard Brytyjski wykonane według normy: PN77/M-84168, DIN 8187,ISO 606, BS228.

Zwiększona odporność na ścieranie.

Hartowanie sprawia, że łańcuchy są mocniejsze i mają dłuższą żywotność. Proces ten odbywa się pod specjalnym nadzorem, dzięki czemu zapewnione są idealne paramenty pieca oraz cieczy chłodzącej.

Wytrzymałość na rozciąganie.

To zasługa pasowania sworzni z płytkami, z dokładnością do mikrona. Dzięki temu łańcuch działa sprawnie – ogniwa nie wybijają się oraz nie powstają luzy. Dokładne szlifowanie elementów walcowych łańcucha zabezpiecza go przed ugniataniem i ścieraniem się elementów walcowych.

Zwiększona odporność na zrywanie.

Wszystkie sworznie zakuwane z odpowiednią, powtarzalną siłą. Zbyt mocne zakucie może mieć wpływ na uszkodzenie innych elementów składowych łańcucha, zbyt słabe natomiast, może spowodować zerwanie łańcucha. Powtarzalna siła zakuwania, dzięki zautomatyzowanemu procesowi gwarantuje, że każde ogniwo łańcucha jest identyczne, perfekcyjne

Idealna współpraca z kołam.

Dokładne i powtarzalne odległości pomiędzy sworzniami powodują, że łańcuch idealnie układa się na kole, tym samym nie uszkadzając zębów koła.

Pamiętaj, aby stosować koła pewnych i sprawdzonych producentów

