Dane aktualne na dzień: 27-11-2026 12:07

Link do produktu: https://utih.pl/klucz-plasko-oczkowy-z-grzechotka-odgiety-22-mm-teger-p-41280.html



# Klucz płasko-oczkowy z grzechotką, odgięty 22 mm TEGER

| | |
|---|---|
| Cena | **33,90 zł** |
| Czas wysyłki | **24 godziny** |
| Numer katalogowy | **T-W-KPOGO22** |
| Kod producenta | **T-W-KPOGO22** |
| Kod EAN | **5902287289541** |
| Rodzaj klucza | **płasko-oczkowy** |
| Marka | **Teger** |
| Kod producenta | **T-W-KPOGO22** |
| EAN (GTIN) | **5902287289541** |
| Kod taryfy celnej | **82041200** |

## Opis produktu

# Klucz płasko-oczkowy z grzechotką, odgięty, 22 mm, Teger [T-W-KPOGO22]

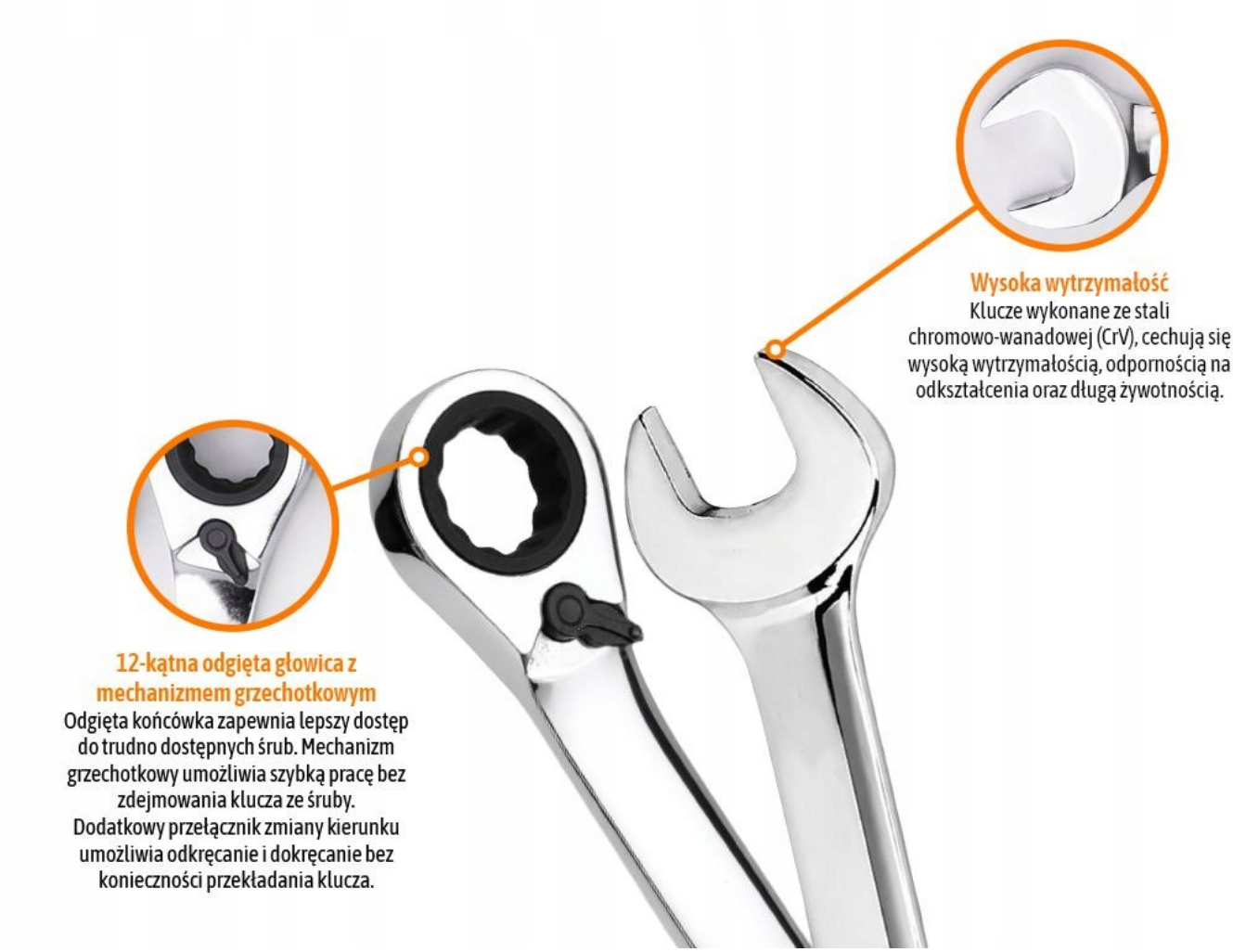


Klucz płasko-oczkowy z grzechotką, odgięty 22 mm, TEGER Profesjonalny klucz płasko-oczkowy z grzechotką, odgięty TEGER to praktyczne narzędzie przeznaczone do sprawnego montażu i demontażu śrub oraz nakrętek. Połączenie klasycznego klucza płaskiego z oczkiem wyposażonym w mechanizm grzechotkowy pozwala na wygodną pracę bez konieczności każdorazowego zdejmowania klucza z elementu złącznego. Odgięta konstrukcja ułatwia dostęp do śrub i nakrętek znajdujących się w zagłębieniach lub w miejscach o ograniczonej przestrzeni. Mechanizm grzechotkowy przyspiesza wykonywanie powtarzalnych operacji, szczególnie tam, gdzie możliwość wykonania pełnego obrotu kluczem jest ograniczona.

**Rodzaj**: Klucze płasko-oczkowe z grzechotką

**Rozmiar**: 22 [mm]

**Typ**: Odgięty

**Rodzaj powłoki**: Polerowana

**Materiał**: Stal chromowo-wanadowa CRV

**Rodzaj mechanizmu**: Zapadkowy 72 zęby


TEGER
22




TEGER