Dane aktualne na dzień: 27-11-2026 12:14

Link do produktu: https://utih.pl/klucz-plasko-oczkowy-z-grzechotka-odgiety-11-mm-teger-p-41282.html



Klucz płasko-oczkowy z grzechotką odgięty 11 mm TEGER

Cena	**15,10 zł**
Czas wysyłki	**24 godziny**
Numer katalogowy	**T-W-KPOGO11**
Kod producenta	**T-W-KPOGO11**
Kod EAN	**5902287289459**
Kod taryfy celnej	**82041200**
Rodzaj klucza	**płasko-oczkowy**
Marka	**Teger**
Kod producenta	**T-W-KPOGO11**
EAN (GTIN)	**5902287289459**

Opis produktu

Klucz płasko-oczkowy z grzechotką, odgięty, 11 mm, Teger [T-W-KPOGO11]

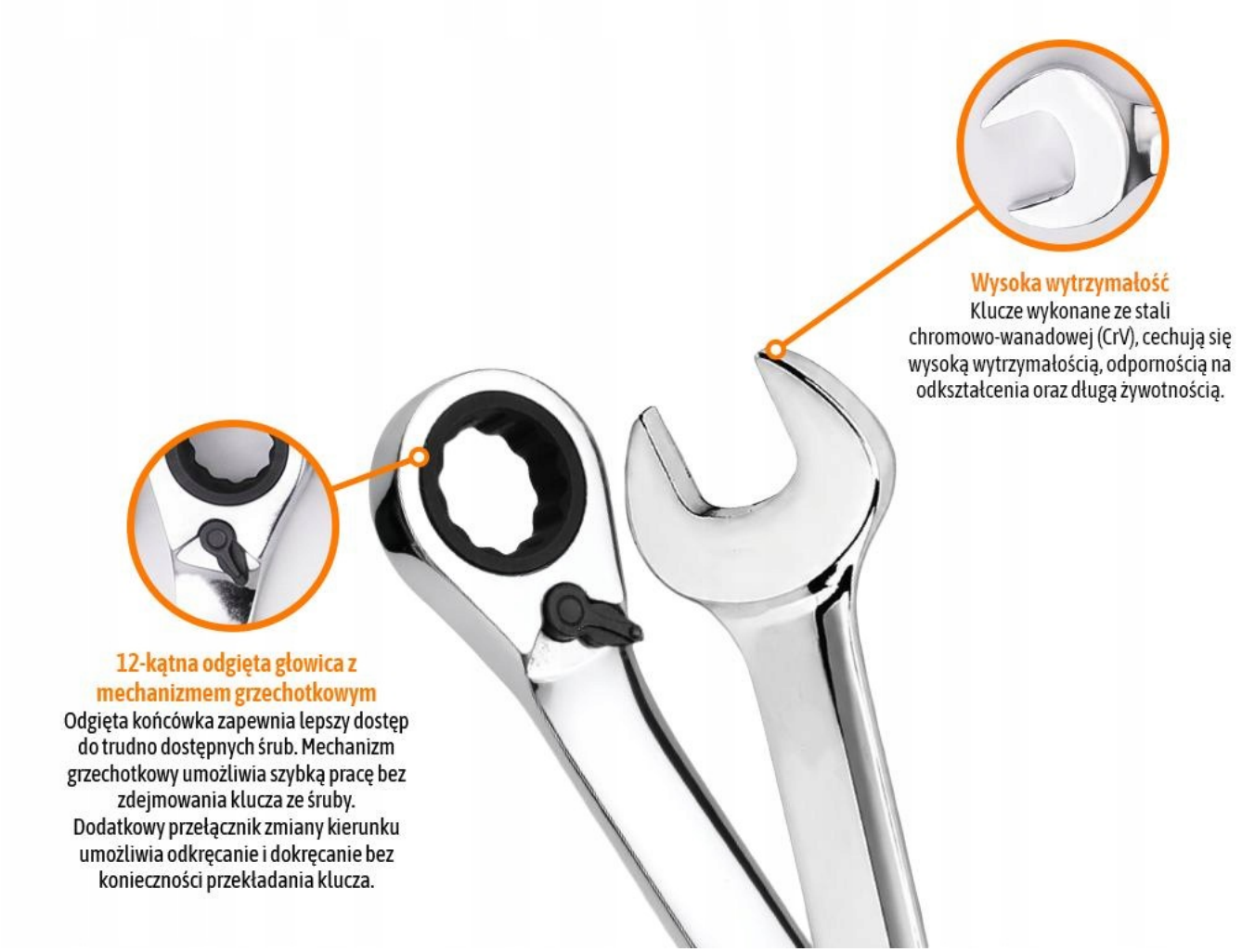

Klucz płasko-oczkowy z grzechotką, odgięty 11 mm, TEGER Profesjonalny klucz płasko-oczkowy z grzechotką, odgięty TEGER to praktyczne narzędzie przeznaczone do sprawnego montażu i demontażu śrub oraz nakrętek. Połączenie klasycznego klucza płaskiego z oczkiem wyposażonym w mechanizm grzechotkowy pozwala na wygodną pracę bez konieczności każdorazowego zdejmowania klucza z elementu złącznego. Odgięta konstrukcja ułatwia dostęp do śrub i nakrętek znajdujących się w zagłębieniach lub w miejscach o ograniczonej przestrzeni. Mechanizm grzechotkowy przyspiesza wykonywanie powtarzalnych operacji, szczególnie tam, gdzie możliwość wykonania pełnego obrotu kluczem jest ograniczona.

Rodzaj: Klucze płasko-oczkowe z grzechotką

Rozmiar: 11 [mm]

Typ: Odgięty

Rodzaj powłoki: Polerowana

Materiał: Stal chromowo-wanadowa CRV

Rodzaj mechanizmu: Zapadkowy 72 zęby


TEGER
KLUCZ PŁASKO-OCZKOWY
Z GRZECHOTKĄ - ODGIĘTY
CrV
11 mm
TEGER
11
11


11
TEGER
11