Dane aktualne na dzień: 26-11-2026 08:17

Link do produktu: https://utih.pl/klucz-oczkowy-odgiety-24x27mm-teger-p-37546.html



Klucz oczkowy odgięty 24x27mm TEGER

Cena	**36,70 zł**
Czas wysyłki	**24 godziny**
Numer katalogowy	**T-W-NWKOO010**
Kod producenta	**T-W-NWKOO010**
Kod EAN	**5902287237429**
Rodzaj klucza	**oczkowy**
Waga produktu z opakowaniem jednostkowym	**0.4**
Marka	**Teger**
Kod producenta	**T-W-NWKOO010**
EAN (GTIN)	**5902287237429**

Opis produktu

Klucz oczkowy odgięty 24x27mm / TEGER [T-W-NWKOO010]


27
TEGER
24



Klucz oczkowy odgięty 24x27mm / TEGER wykonany ze stopu stali chromowo-wanadowej CRV, wytrzymałej na naprężenie statyczne i kinetyczne.

Unikalna powłoka na powierzchni znacząco zwiększa komfort pracy oraz pozwala na utrzymanie narzędzi w czystości.

Klucz kuty matrycowo, odpory na odkształcenia, doskonale wykalibrowany.

Dwunastokątna końcówka klucza oczkowego, dodatkowo odgięta ułatwia manewrowanie kluczem.

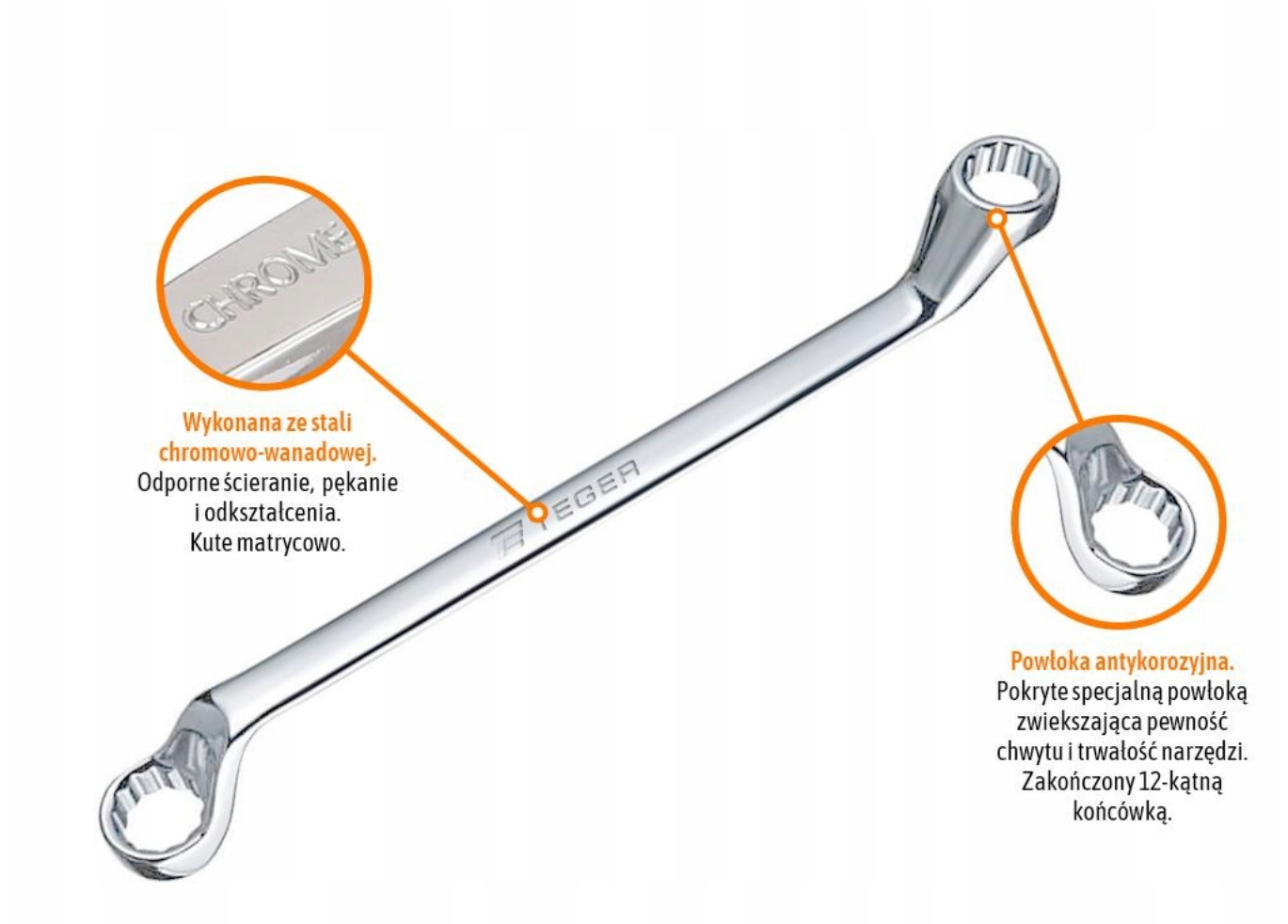
CHROME
TEGER
Wykonana ze stali chromowo-wanadowej.
Odporne ścieranie, pękanie i odkształcenia.
Kute matrycowo.
Powłoka antykorozyjna.
Pokryte specjalną powłoką zwiekszająca pewność chwytu i trwałość narzędzi.
Zakończony 12-kątną końcówką.

TEGER